Всего листов 14

Карта (план)
границы населенного пункта с.Шумово Красноармейского муниципального района Челябинской области

(наименование объекта землеустройства)

Титульный лист

1. Сведения о заказчике землеустроительных работ:

О физическом лице:

Фамилия, имя, отчество (отчество указывается при наличии) -

О юридическом лице, органе государственной власти, органе местного самоуправления:

Полное наименование Администрация Красноармейского муниципального района Челябинской области

Страна регистрации (инкорпорации) (указывается в отношении иностранного юридического лица) -

Фамилия и инициалы уполномоченного представителя, его должность, реквизиты доверенности (если представитель действует по доверенности): Глава Красноармейского муниципального района Челябинской области

Подпись _____ Сакулин Ю.А.	Дата "22" ноября 2017г.

место для оттиска печати заказчика

2. Сведения об исполнителе землеустроительных работ:

Об индивидуальном предпринимателе:

Фамилия, имя, отчество (отчество указывается при наличии): -

Идентификационный номер налогоплательщика: -

Контактный телефон и почтовый адрес: -

Номер квалификационного аттестата кадастрового инженера (если исполнителем является кадастровый инженер):-

О юридическом лице:

Полное наименование Акционерное общество «Уральское топогрофо-маркшейдерское предприятие»

Основной государственный регистрационный номер 1127448008434

Контактный телефон и почтовый адрес: 8(351) 211-62-17

454138, Челябинская область, г.Челябинск, , *ул.Порядковая,1-я, д.10*

Фамилия и инициалы уполномоченного представителя юридического лица, его должность, реквизиты доверенности (если представитель действует по доверенности) Андрющенко А.В. генеральный директор АО « «Уралмаркшейдерия»

Сведения о кадастровом инженере:

Фамилия, имя, отчество (при наличии отчества) Гаязова Валентина Сергеевна

Номер квалификационного аттестата кадастрового инженера 74-11-211

Подпись _____ Гаязова В.С.	Дата "15" ноября 2017г.

место для оттиска печати лица, составившего карту (план) объекта землеустройства

Гаязова Валентина Сергеевна
СНИЛС: 010-271-744-92
74-11-211
ГОРОД ЧЕЛЯБИНСК

3. Сведения о согласовании карты (плана) объекта землеустройства:

Полное наименование органа (организации), с которым осуществляется согласование, фамилия и инициалы уполномоченного лица, его должность

_____

_____

_____

_____

_____

_____

_____

_____

_____

_____

Реквизиты письма (дата и номер, если согласование оформлено в виде письма) -

Подпись _____	Дата "___" _____2017г.

Место для оттиска печати органа (организации),с которым осуществляется согласование

4. Информация о передаче карты (плана) объекта землеустройства в государственный фонд данных, полученных в результате проведения землеустройства:

Регистрационный № _____

Дата передачи "___" _____ 2017г.

_____

(наименование органа (организации), осуществляющего хранение землеустроительной документации)

Лист № **3**

Карта (план)
границы населенного пункта с.Шумово
Красноармейского муниципального района Челябинской области

(наименование объекта землеустройства)

№ п/п	Содержание	Номера листов
1	**2**	**3**
1	Основания для проведения землеустроительных работ и исходные данные	4
2	Сведения об объекте землеустройства	5
3	Сведения о местоположении границ объекта землеустройства	6
4	Сведения о местоположении измененных (уточненных) границ объекта землеустройства	10
5	План границ объекта землеустройства	11
6	Приложение	-

Карта (план)
границы населенного пункта с.Шумово
Красноармейского муниципального района Челябинской области

(наименование объекта землеустройства)

Основания для проведения землеустроительных работ и исходные данные

Перечень документов

№ п/п	Наименование и реквизиты документа	Сведения об органе (организации), подготовившем и принявшем документ
1	2	3
1	Муниципальный контракт №159 от 27.10.2017г. на проведение землеустроительных работ по описанию и внесению в единый государственный реестр недвижимости сведений о границах населенных пунктов с.Сугояк, с.Русская Теча, с.Бродокалмак, с.Алабуга, д.Теренкуль, с.Шумово, п.Октябрьский, п.Дубровка, с.Канашево, с.Миасское Красноармейского муниципального района Челябинской области	Администрация Красноармейского муниципального района Челябинской области и АО «Уралмаркшейдерия»
2	Техническое задание на проведение землеустроительных работ по описанию и внесению в единый государственный реестр недвижимости сведений о границах населенных пунктов с.Сугояк, с.Русская Теча, с.Бродокалмак, с.Алабуга, д.Теренкуль, с.Шумово, п.Октябрьский, п.Дубровка, с.Канашево, с.Миасское Красноармейского муниципального района Челябинской области.	Администрация Красноармейского муниципального района Челябинской области
3	Решение «Об утверждении генерального плана Шумовского сельского поселения» от 29.11.2012г. №21	Совет депутатов Шумовского сельского поселения Красноармейского муниципального района Челябинской области
4	Генеральный план Шумовского сельского поселения Красноармейского муниципального района Челябинской области от 29.11.2012г.	Институт РосНИПИ Урбанистики г.Санкт-Петербург
5	Решение №108 от 31.10.2013 г. «Об утверждении откорректированной схемы объектов капитального строительства в составе проекта корректировки схемы территориального планирования Красноармейского муниципального района Челябинской области, утвержденного решением Собрания депутатов от 29.03.2012 г.№27»	Совет депутатов Красноармейского муниципального района Челябинской области
6	№ 7400/101/17-1031117 от 31.10.2017г., № 7400/101/17-1031118 от 31.10.2017г., № 7400/101/17-1029518 от 30.10.2017г., № 7400/101/17-1029520 от 30.10.2017г., № 7400/101/17-1029543 от 30.10.2017г., № 7400/101/17-1031050 от 31.10.2017г., № 7400/101/17-1031051 от 31.10.2017г., № 7400/101/17-1031079 от 31.10.2017г.	Филиал федерального государственного бюджетного учреждения «Федеральная кадастровая палата Федеральной службы государственной регистрации, кадастра и картографии» по Челябинской области
7	Картографические материалы: ортофотопланы с зарамочным оформлением М 1:2000 на населенные пункты Красноармейского района Челябинской области. Изготовлены в 2008г. в формате Mapinfo, в системе координат МСК-74, от 10.11.2017г. №1-ДСП/3154	ООО НПАГП «Меридиан+»

Лист № **5**

Карта (план)
границы населенного пункта с.Шумово
Красноармейского муниципального района Челябинской области

(наименование объекта землеустройства)

Сведения об объекте землеустройства

№ п/п	**Характеристики объекта землеустройства**	**Описание характеристик**
1	**2**	**3**
1	Местоположение объекта землеустройства	граница населенного пункта с.Шумово, Шумовского сельского поселения Красноармейского муниципального района Челябинской области
2	Площадь объекта землеустройства, ± величина погрешности определения площади (Р±ΔР), га	**428,54±0,07**
3	Иные характеристики объекта землеустройства	-

Карта (план)
границы населенного пункта с.Шумово
Красноармейского муниципального района Челябинской области

(наименование объекта землеустройства)

Сведения о местоположении границ объекта землеустройства

1. Система координат: МСК-74, зона 2

2. Сведения о характерных точках границ объекта землеустройства

Обозначение характерных точек границы	Координаты, м		Метод определения координат и средняя квадратическая погрешность положения характерной точки (Mt), м	Описание закрепления точки
	x	y		
1	2	3	4	5
1	631196.03	2352057.93	Картометрический метод; 1.0	—
2	631119.26	2352372.71	Картометрический метод; 1.0	—
3	631132.88	2352495.48	Картометрический метод; 1.0	—
4	631131.24	2352500.92	0.3	—
5	631145.57	2352570.58	0.3	—
6	631147.58	2352641.49	0.3	—
7	631180.30	2352777.70	0.3	—
8	631196.08	2352854.11	Картометрический метод; 1.0	—
9	631024.84	2353094.40	Картометрический метод; 1.0	—
10	630643.35	2353423.15	Картометрический метод; 1.0	—
11	630510.99	2353510.66	Картометрический метод; 1.0	—
12	630485.68	2353557.50	Картометрический метод; 1.0	—
13	630574.54	2353686.87	Картометрический метод; 1.0	—
14	630706.70	2353771.30	Картометрический метод; 1.0	—
15	630736.59	2353850.23	Картометрический метод; 1.0	—
16	630760.11	2353924.72	Картометрический метод; 1.0	—
17	630723.52	2354059.32	Картометрический метод; 1.0	—
18	630686.93	2354200.46	Картометрический метод; 1.0	—
19	630609.83	2354294.55	Картометрический метод; 1.0	—
20	630570.62	2354391.26	Картометрический метод; 1.0	—
21	630556.25	2354484.04	Картометрический метод; 1.0	—
22	630589.53	2354585.52	Картометрический метод; 1.0	—
23	630699.66	2354644.78	Картометрический метод; 1.0	—
24	630796.94	2354658.20	Картометрический метод; 1.0	—
25	631014.51	2354901.08	Картометрический метод; 1.0	—
26	631526.51	2355521.37	Картометрический метод; 1.0	—
27	631851.24	2355796.06	Картометрический метод; 1.0	—
28	631753.03	2355903.03	Картометрический метод; 1.0	—
29	631617.01	2355814.44	Картометрический метод; 1.0	—
30	631360.47	2355616.64	Картометрический метод; 1.0	—
31	631069.37	2356098.98	Картометрический метод; 1.0	—
32	630926.46	2356137.61	Картометрический метод; 1.0	—
33	630934.96	2356158.85	Картометрический метод; 1.0	—
34	630964.70	2356184.34	Картометрический метод; 1.0	—
35	631003.71	2356213.31	Картометрический метод; 1.0	—
36	630977.06	2356242.28	Картометрический метод; 1.0	—
37	630840.71	2356283.61	Картометрический метод; 1.0	—
38	630317.29	2356296.30	Картометрический метод; 1.0	—
39	630317.28	2356280.67	2.5	—
40	630300.10	2356281.53	2.5	—
41	630261.52	2356282.41	2.5	—
42	630208.17	2356289.69	2.5	—
43	630143.36	2356300.86	2.5	—
44	630049.80	2356318.55	2.5	—

Карта (план)
границы населенного пункта с.Шумово
Красноармейского муниципального района Челябинской области

(наименование объекта землеустройства)

Сведения о местоположении границ объекта землеустройства

1	2	3	4	5
45	630028.48	2356213.26	Картометрический метод; 1.0	—
46	630182.21	2356116.68	Картометрический метод; 1.0	—
47	630201.34	2356003.91	Картометрический метод; 1.0	—
48	630167.01	2355879.00	Картометрический метод; 1.0	—
49	630230.71	2355854.19	Картометрический метод; 1.0	—
50	630162.18	2355665.49	Картометрический метод; 1.0	—
51	629966.85	2355551.44	Картометрический метод; 1.0	—
52	629784.29	2355333.49	2.5	—
53	629636.65	2355463.41	2.5	—
54	629806.96	2355675.95	Картометрический метод; 1.0	—
55	629771.60	2355699.64	Картометрический метод; 1.0	—
56	629695.33	2355780.63	Картометрический метод; 1.0	—
57	629512.85	2355704.72	Картометрический метод; 1.0	—
58	629500.62	2355656.46	Картометрический метод; 1.0	—
59	629569.77	2355538.11	Картометрический метод; 1.0	—
60	629598.20	2355536.47	Картометрический метод; 1.0	—
61	629646.85	2355562.16	Картометрический метод; 1.0	—
62	629670.63	2355531.00	Картометрический метод; 1.0	—
63	629575.09	2355433.87	Картометрический метод; 1.0	—
64	629496.81	2355406.33	Картометрический метод; 1.0	—
65	629348.23	2355170.59	Картометрический метод; 1.0	—
66	629443.09	2355127.78	Картометрический метод; 1.0	—
67	629497.75	2355088.90	Картометрический метод; 1.0	—
68	629497.47	2355055.65	Картометрический метод; 1.0	—
69	629483.47	2354976.48	Картометрический метод; 1.0	—
70	629498.89	2354935.59	Картометрический метод; 1.0	—
71	629501.99	2354880.22	Картометрический метод; 1.0	—
72	629449.25	2354784.82	Картометрический метод; 1.0	—
73	629574.37	2354343.32	Картометрический метод; 1.0	—
74	629683.74	2353266.44	Картометрический метод; 1.0	—
75	630086.61	2353243.67	Картометрический метод; 1.0	—
76	630240.76	2353347.01	Картометрический метод; 1.0	—
77	630297.25	2353207.76	Картометрический метод; 1.0	—
78	630298.12	2352950.49	Картометрический метод; 1.0	—
79	630369.94	2352898.97	Картометрический метод; 1.0	—
80	630435.07	2352868.47	Картометрический метод; 1.0	—
81	630551.69	2352844.07	Картометрический метод; 1.0	—
82	630679.64	2352811.23	Картометрический метод; 1.0	—
83	630692.47	2352788.56	Картометрический метод; 1.0	—
84	630686.06	2352735.10	Картометрический метод; 1.0	—
85	630703.59	2352719.27	Картометрический метод; 1.0	—
86	630752.78	2352715.85	Картометрический метод; 1.0	—
87	630786.13	2352679.07	Картометрический метод; 1.0	—
88	630866.11	2352644.86	Картометрический метод; 1.0	—
89	630865.58	2352562.60	Картометрический метод; 1.0	—
90	631040.96	2352515.97	Картометрический метод; 1.0	—
91	631037.17	2352349.73	Картометрический метод; 1.0	—
92	631076.89	2352324.07	Картометрический метод; 1.0	—
93	631061.71	2352284.57	Картометрический метод; 1.0	—
94	630967.36	2352279.56	Картометрический метод; 1.0	—
95	630972.58	2352185.99	Картометрический метод; 1.0	—
96	631037.47	2352149.89	Картометрический метод; 1.0	—
97	631030.98	2352022.58	Картометрический метод; 1.0	—
1	631196.03	2352057.93	Картометрический метод; 1.0	—

Карта (план)
границы населенного пункта с.Шумово
Красноармейского муниципального района Челябинской области

(наименование объекта землеустройства)

Сведения о местоположении границ объекта землеустройства

3. Сведения о характерных точках части (частей) границы объекта землеустройства

Часть №

-	-	-	-	-

4. Сведения о частях границ объекта землеустройства, совпадающих с местоположением внешних границ природных объектов и (или) объектов искусственного происхождения

Обозначение части границ		Описание прохождения части границ
от точки	до точки	
1	2	3
1	2	-
2	3	-
3	4	-
4	5	по границе земельного участка 74:12:1001002:8
5	6	по границе земельного участка 74:12:1001002:8
6	7	по границе земельного участка 74:12:1001002:8
7	8	-
8	9	вдоль озера Мыркай
9	10	вдоль озера Мыркай
10	11	вдоль озера Мыркай
11	12	вдоль озера Мыркай
12	13	вдоль озера Мыркай
13	14	вдоль озера Мыркай
14	15	вдоль озера Мыркай
15	16	вдоль озера Мыркай
16	17	вдоль озера Мыркай
17	18	вдоль озера Мыркай
18	19	вдоль озера Мыркай
19	20	вдоль озера Мыркай
20	21	вдоль озера Мыркай
21	22	вдоль озера Мыркай
22	23	вдоль озера Мыркай
23	24	вдоль озера Мыркай
24	25	вдоль озера Мыркай
25	26	вдоль озера Мыркай
26	27	вдоль озера Мыркай
27	28	-
28	29	-
29	30	-
30	31	-
31	32	-
32	33	-
33	34	-
34	35	-
35	36	-
36	37	-
37	38	-
38	39	-
39	40	по границе земельного участка 74:12:1002002:512
40	41	по границе земельного участка 74:12:1002002:512
41	42	по границе земельного участка 74:12:1002002:512
42	43	по границе земельного участка 74:12:1002002:512
43	44	по границе земельного участка 74:12:1002002:512
44	45	-
45	46	-
46	47	-
47	48	-
48	49	-
49	50	-
50	51	-
51	52	-
52	53	по границе земельного участка 74:12:1002002:495

Карта (план)
границы населенного пункта с.Шумово
Красноармейского муниципального района Челябинской области

(наименование объекта землеустройства)

Сведения о местоположении границ объекта землеустройства

1	2	3
53	54	-
54	55	вдоль автодороги
55	56	вдоль автодороги
56	57	-
57	58	-
58	59	-
59	60	-
60	61	-
62	63	-
63	64	-
64	65	-
65	66	-
66	67	-
67	68	-
68	69	-
69	70	-
70	71	-
71	72	-
72	73	-
73	74	-
74	75	-
75	76	-
76	77	вдоль проселочной дороге
77	78	вдоль проселочной дороге
78	79	-
79	80	-
80	81	-
81	82	-
82	83	-
83	84	-
84	85	-
85	86	-
86	87	-
87	88	-
88	89	-
89	90	-
90	91	-
91	92	-
92	93	-
93	94	-
94	95	-
95	96	-
96	97	-
97	1	-

Карта (план)
границы населенного пункта с.Шумово
Красноармейского муниципального района Челябинской области

(наименование объекта землеустройства)

Сведения о местоположении измененных (уточненных) границ объекта землеустройства

1. Система координат *МСК-74, зона 2*

2. Сведения о характерных точках границ объекта землеустройства

Обозначение характерных точек границ	Существующие координаты, м		Измененные (уточненные) координаты, м		Метод определения координат и средняя квадратическая погрешность положения характерной точки (M_t), м	Описание закрепления точки
	X	Y	X	Y		
1	2	3	4	5	6	7
—	—	—	—	—	—	—

3. Сведения о характерных точках части (частей) границы объекта землеустройства

Часть №

—	—	—	—	—

4. Сведения о частях границ объекта землеустройства, совпадающих с местоположением внешних границ природных объектов и (или) объектов искусственного происхождения

Обозначение части границ		Существующее описание прохождения части границ	Измененное (уточненное) описание прохождения части границ
от точки	до точки		
1	2	3	4
—	—	—	—

Лист №11

КАРТА (ПЛАН)
границы населенного пункта с.Шумово
Красноармейского муниципального района Челябинской области

(наименование объекта землеустройства)

План границ объекта землеустройства

обзорная схема границ объекта землеустройства

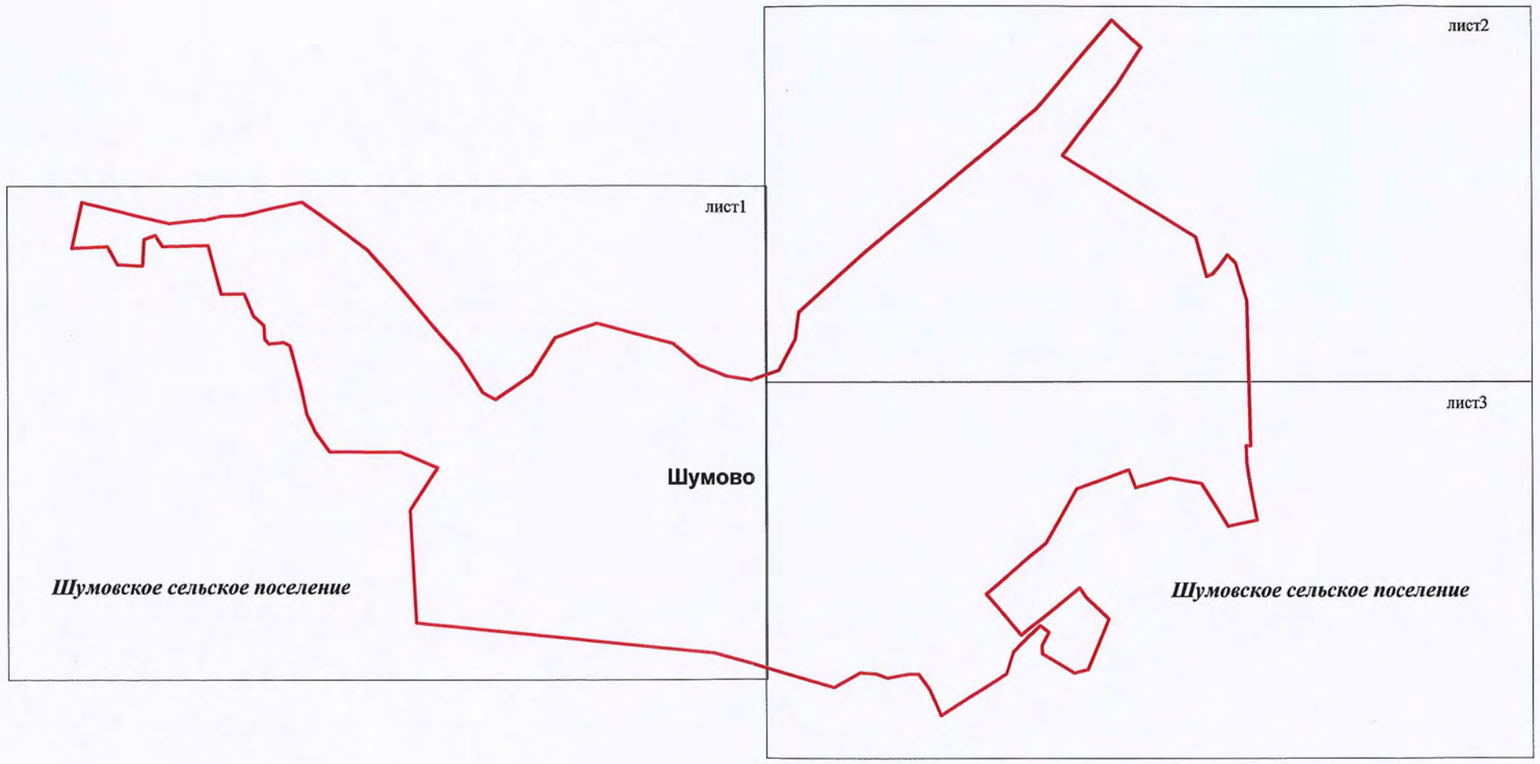

Условные обозначения:

граница населенного пункта

граница выносного листа

лист1 **номер выносного листа**

Кадастровый инженер _____ Гаязова В.С. "15" ноября 2017 г.

Лист №12

КАРТА (ПЛАН)
границы населенного пункта с.Шумово
Красноармейского муниципального района Челябинской области

(наименование объекта землеустройства)

План границ объекта землеустройства

лист 1

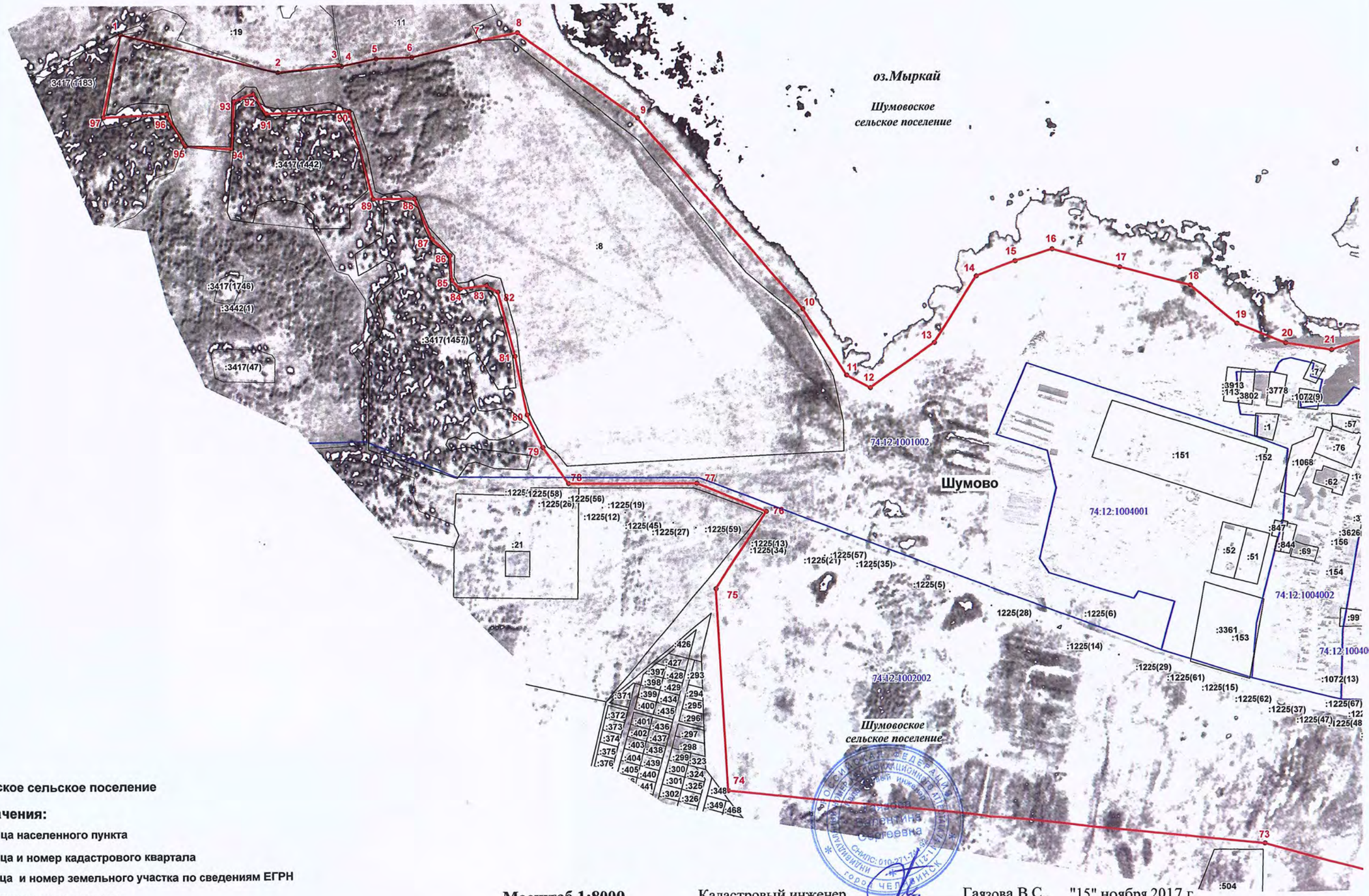

от т.1 до т.1 Шумовское сельское поселение

Условные обозначения:

- граница населенного пункта
- 74:12:1002002 — граница и номер кадастрового квартала
- :4 — граница и номер земельного участка по сведениям ЕГРН
- • 1 — характерная точка границы

Масштаб 1:8000

Кадастровый инженер _____ Гаязова В.С.. "15" ноября 2017 г.

Лист №13

КАРТА (ПЛАН)
границы населенного пункта с.Шумово
Красноармейского муниципального района Челябинской области

(наименование объекта землеустройства)

План границ объекта землеустройства

лист 2

Сведения о смежных объектах землеустройства

от т.1 до т.1 Шумовское сельское поселение

Условные обозначения:

- граница населенного пункта
- 74:12:1002002 — граница и номер кадастрового квартала
- :4 — граница и номер земельного участка по сведениям ЕГРН
- 1 — характерная точка границы

Масштаб 1:8000

Кадастровый инженер _____ Гаязова В.С. "15" ноября 2017 г.

РОССИЙСКАЯ ФЕДЕРАЦИЯ
Гаязова Валентина Сергеевна
СНИЛС: 010-271-744-92
ГОРОД ЧЕЛЯБИНСК

Лист №14

КАРТА (ПЛАН)
границы населенного пункта с.Шумово
Красноармейского муниципального района Челябинской области

(наименование объекта землеустройства)

План границ объекта землеустройства

лист 3

Условные обозначения:

- граница населенного пункта
- 74:12:1002002 — граница и номер кадастрового квартала
- :4 — граница и номер земельного участка по сведениям ЕГРН
- 1 — характерная точка границы

Масштаб 1:8000

Сведения о смежных объектах землеустройства
от т.1 до т.1 Шумовское сельское поселение

Российская Федерация. Индивидуальный номер квалификационного аттестата кадастрового инженера 112-11-14. СНИЛС: 010-271-744-02. Гаязова Валентина Сергеевна. Город Челябинск

Кадастровый инженер _____ Гаязова В.С. "15" ноября 2017 г.

Пронумеровано, прошнуровано и скреплено
печатью на 14 *листах*
кадастровый инженер

_____ *Гаязова В.С.*

«15» марта 2017г.

Гаязова
Валентина
Сергеевна
СНИЛС: 010-271-744-92